

# Naar een nieuw Omkaderingssysteem voor het Gewoon Basisonderwijs

---

INSTELLINGEN EN LEERLINGEN BASISONDERWIJS EN DKO



Departement  
Onderwijs en Vorming

# Regeerakkoord en beleidsnota

- Integratie GOK, GOK+, R&T in reguliere omkadering
- Taal wordt een afzonderlijke indicator
- Kleuteronderwijs beter omkaderen (timing: stapsgewijs, naar het einde van de legislatuur toe)

Figure 1A

(a) Rates of return to human capital investment initially setting investment to be equal across all ages

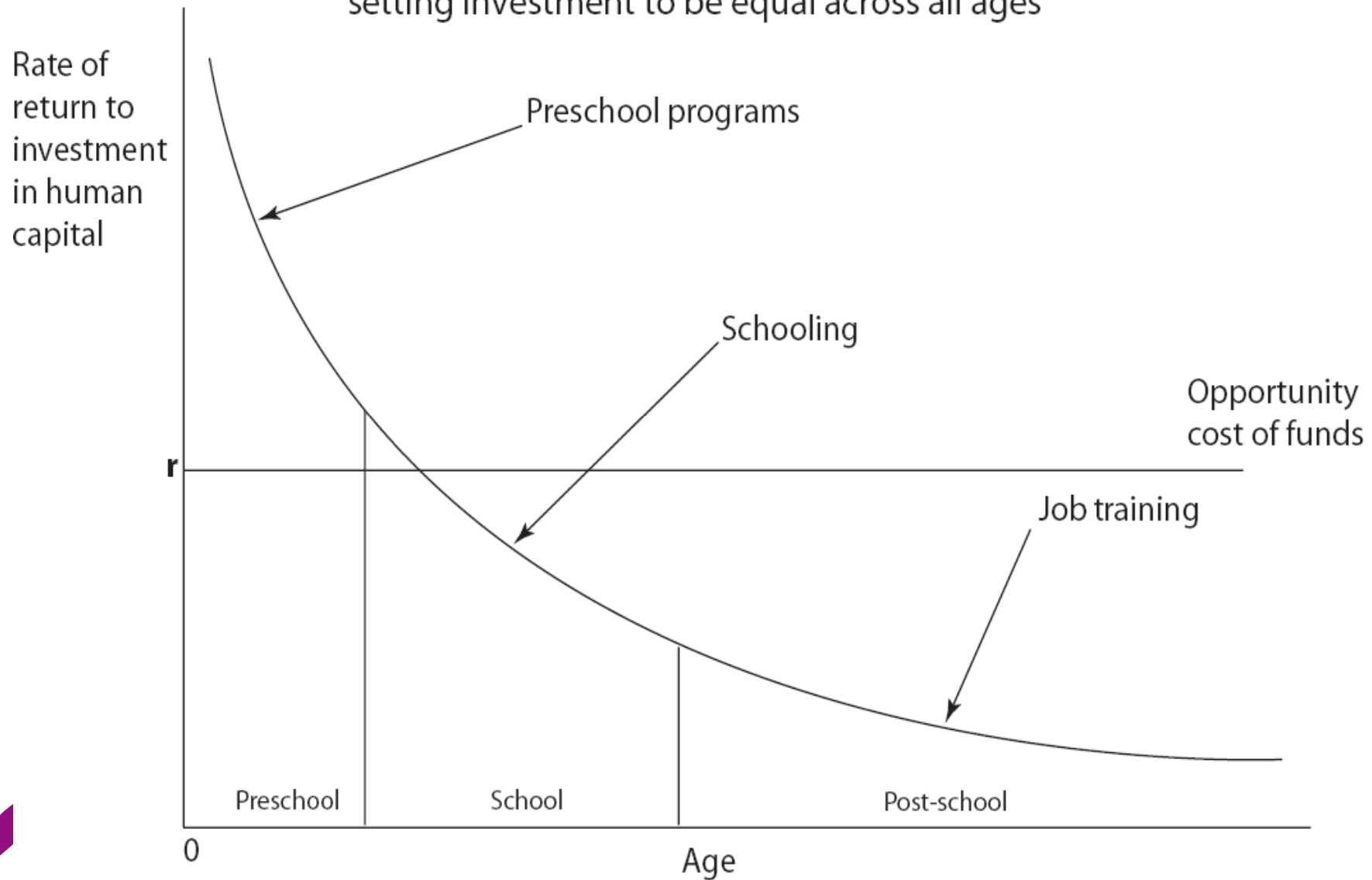

Rates of return to human capital investment initially setting investment to be equal across all ages

# Rendement van onderwijsinvesteringen in termen van vaardigheidsontwikkeling

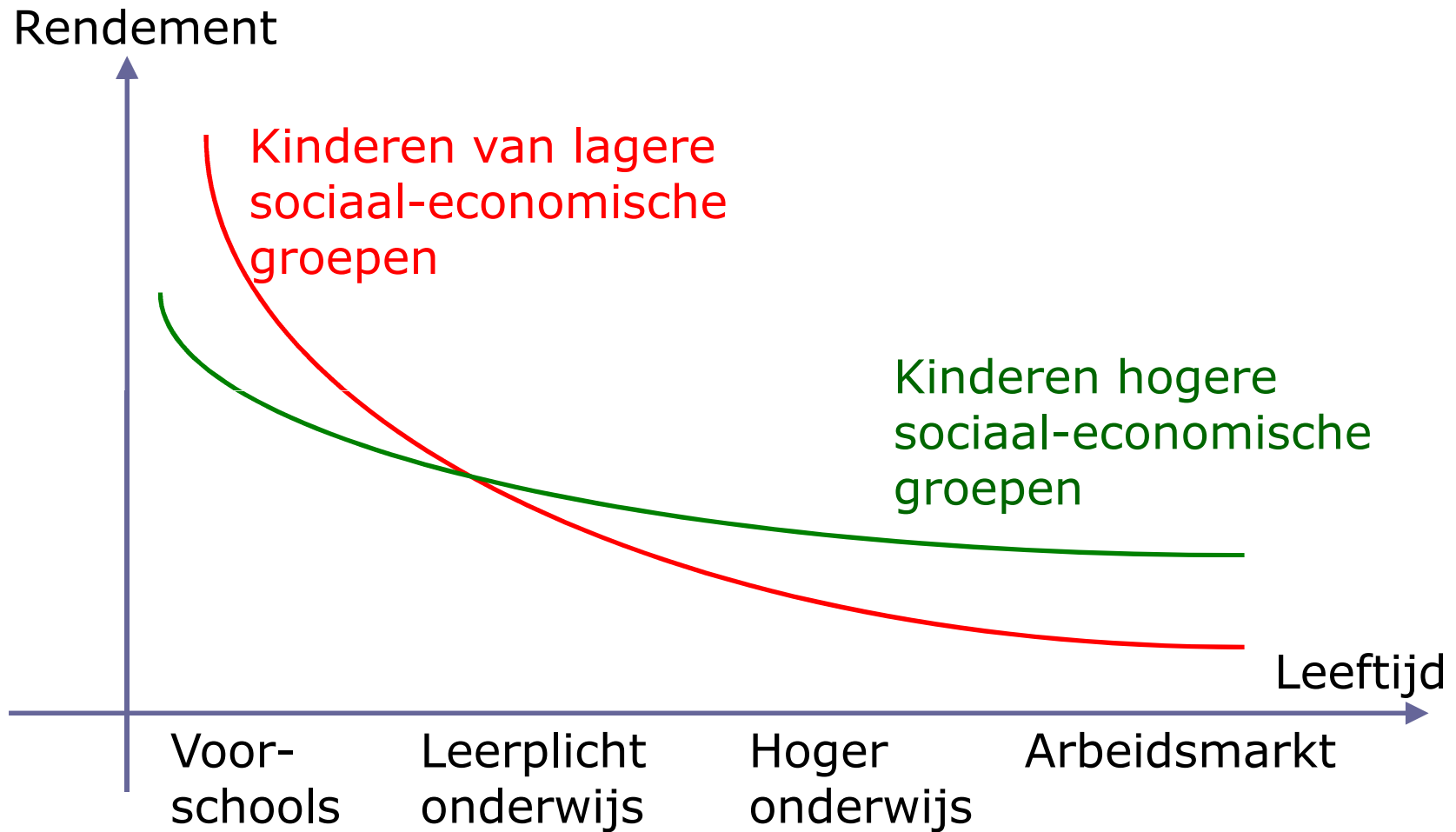

# Kenmerken huidig omkaderingssysteem

- Er wordt gewerkt met lestijdenschalen
- Deze schalen zijn grillig en degressief
- Degressiviteit in kleuter is groter dan in lager
- Er zijn vier lestijdenschalen :kleuter – lager – Vlaanderen – Brussel
- Schalen voor kleuter zijn minder gunstig
- Schalen voor Brussel zijn gunstiger voor scholen tot ongeveer 114 leerlingen

# Kenmerken huidig omkaderingssysteem

- Voor het kleuteronderwijs geldt er een omrekeningspercentage van 88,48%. Dit percentage is verrekend in de schaal. Bij stijging naar 100% blijft er minder gunstige omkadering voor het kleuteronderwijs bestaan
- In het kleuteronderwijs is er naast de lestijdschalen nog een substantieel pakket lestijden bewegingsopvoeding. In het lager onderwijs komt LO voornamelijk uit het pakket
- De bestaande omkaderingsregels zijn in het bijzonder gunstig voor scholen die “apart tellende vestigingsplaatsen” hebben



Gewoon kleuteronderwijs buiten het tweetalig gebied Brussel-Hoofdstad

BIJLAGE

omrekeningspercentage 0,8848

Tabel 1

LLN	LT	LLN	LT	LLN	LT	LLN	LT	LLN	LT	LLN	LT	LLN	LT	LLN	LT	LLN	LT	LLN	LT	LLN	LT	LLN	LT		
1	24	51	66	101	113	151	162	201	209	251	257	301	304	351	353	401	400	451	447	501	495	551	543	601	591
2	24	52	67	102	115	152	162	202	211	252	258	302	305	352	353	402	401	452	449	502	496	552	543	602	592
3	24	53	69	103	116	153	163	203	212	253	259	303	307	353	354	403	402	453	450	503	497	553	544	603	593
4	24	54	70	104	117	154	165	204	212	254	261	304	308	354	355	404	402	454	451	504	498	554	546	604	593
5	24	55	71	105	119	155	166	205	213	255	262	305	309	355	356	405	404	455	452	505	500	555	547	605	594
6	24	56	72	106	120	156	167	206	214	256	263	306	310	356	358	406	405	456	452	506	501	556	548	606	596
7	24	57	72	107	120	157	168	207	216	257	263	307	312	357	359	407	406	457	454	507	502	557	550	607	597
8	24	58	72	108	120	158	168	208	216	258	264	308	312	358	360	408	408	458	455	508	502	558	551	608	598
9	24	59	72	109	120	159	168	209	216	259	264	309	312	359	360	409	408	459	456	509	503	559	552	609	599
10	24	60	72	110	120	160	168	210	216	260	264	310	312	360	360	410	408	460	456	510	504	560	552	610	600
11	24	61	73	111	121	161	168	211	217	261	264	311	312	361	360	411	408	461	456	511	504	561	552	611	600
12	24	62	75	112	122	162	169	212	218	262	265	312	313	362	360	412	409	462	456	512	504	562	552	612	600
13	24	63	76	113	123	163	171	213	218	263	267	313	314	363	361	413	409	463	457	513	504	563	552	613	600
14	24	64	77	114	125	164	172	214	219	264	268	314	315	364	361	414	410	464	458	514	506	564	553	614	600
15	24	65	79	115	126	165	173	215	220	265	268	315	316	365	364	415	411	465	458	515	507	565	554	615	602
16	24	66	79	116	127	166	174	216	222	266	269	316	318	366	365	416	412	466	460	516	508	566	556	616	603
17	24	67	80	117	128	167	176	217	223	267	270	317	318	367	366	417	414	467	461	517	508	567	557	617	604
18	24	68	81	118	128	168	177	218	224	268	272	318	319	368	368	418	415	468	462	518	510	568	558	618	605
19	24	69	82	119	130	169	178	219	226	269	273	319	320	369	368	419	416	469	463	519	511	569	558	619	607
20	24	70	84	120	131	170	178	220	227	270	274	320	321	370	369	420	417	470	465	520	512	570	559	620	608
21	27	71	85	121	132	171	179	221	228	271	275	321	323	371	370	421	419	471	466	521	513	571	561	621	608
22	27	72	86	122	133	172	181	222	228	272	277	322	324	372	371	422	419	472	467	522	515	572	562	622	609
23	30	73	87	123	135	173	182	223	229	273	278	323	325	373	373	423	420	473	468	523	516	573	563	623	610
24	33	74	87	124	136	174	183	224	231	274	278	324	326	374	374	424	421	474	468	524	517	574	564	624	612
25	36	75	89	125	137	175	184	225	232	275	279	325	328	375	375	425	422	475	470	525	518	575	566	625	613
26	39	76	90	126	137	176	186	226	233	276	280	326	328	376	376	426	424	476	471	526	518	576	567	626	614
27	42	77	91	127	138	177	187	227	234	277	282	327	329	377	378	427	425	477	472	527	520	577	568	627	615
28	45	78	92	128	140	178	187	228	236	278	283	328	330	378	378	428	426	478	473	528	521	578	568	628	617
29	46	79	94	129	141	179	188	229	237	279	284	329	332	379	379	429	427	479	475	529	522	579	569	629	618
30	48	80	95	130	142	180	190	230	238	280	285	330	333	380	380	430	427	480	476	530	523	580	571	630	618
31	48	81	96	131	143	181	191	231	238	281	287	331	334	381	381	431	429	481	477	531	525	581	572	631	619
32	48	82	96	132	144	182	192	232	239	282	288	332	335	382	383	432	430	482	477	532	526	582	573	632	621
33	48	83	96	133	144	183	192	233	240	283	288	333	336	383	384	433	431	483	479	533	527	583	574	633	622
34	48	84	96	134	144	184	192	234	240	284	288	334	336	384	384	434	432	484	480	534	527	584	576	634	623
35	49	85	96	135	144	185	192	235	240	285	288	335	336	385	384	435	432	485	480	535	528	585	576	635	624
36	50	86	97	136	144	186	193	236	240	286	288	336	336	386	384	436	432	486	480	536	528	586	576	636	624
37	51	87	98	137	146	187	193	237	242	287	289	337	336	387	384	437	432	487	480	537	528	587	576	637	624
38	52	88	100	138	147	188	194	238	243	288	290	338	338	388	385	438	433	488	481	538	528	588	576	638	624
39	54	89	101	139	148	189	196	239	243	289	291	339	339	389	386	439	433	489	482	539	529	589	577	639	624
40	54	90	102	140	149	190	197	240	244	290	293	340	340	390	387	440	435	490	483	540	531	590	578	640	625
41	55	91	103	141	151	191	198	241	245	291	293	341	341	391	389	441	436	491	483	541	532	591	579	641	627
42	56	92	103	142	152	192	199	242	247	292	294	342	343	392	390	442	437	492	485	542	533	592	580	642	628
43	57	93	105	143	153	193	201	243	248	293	295	343	343	393	391	443	439	493	486	543	533	593	582	643	629
44	59	94	106	144	153	194	202	244	249	294	297	344	344	394	392	444	440	494	487	544	534	594	583	644	630
45	60	95	107	145	155	195	203	245	250	295	298	345	345	395	392	445	441	495	488	545	536	595	583	645	632
46	61	96	108	146	156	196	203	246	252	296	299	346	346	396	394	446	442	496	490	546	537	596	584	646	633
47	62	97	110	147	157	197	204	247	253	297	300	347	348	397	395	447	444	497	491	547	538	597	586	647	633
48	62	98	111	148	158	198	206	248	253	298	302	348	349	398	396	448	444	498	492	548	539	598	587	648	634
49	64	99	112	149	160	199	207	249	254	299	303	349	350	399	397	449	445	499	493	549	541	599	588	649	635
50	65	100	112	150	161	200	208	250	255	300	303	350	351	400	399	450	446	500	493	550	542	600	589	650	637



# Kenmerken huidig omkaderingssysteem

- GOK-middelen worden toegekend aan scholen met minimum 10% GOK-leerlingen
- “taal” wordt voor de berekening van GOK slechts in aanmerking genomen in combinatie met een SES-indicator
- GOK+ wordt toegekend voor het niveau kleuter aan scholen met minimum 40% gok (kleuterniveau)
- R&T-uren worden toegekend aan scholen in een beperkt aantal gemeenten op basis van de taalindicator.

# Samenvattend : Kenmerken huidig omkaderingssysteem

- Kenmerken gok : opl.niv., taal, vvi/schooltoelage, trekkende bevolking, buiten eigen gezinsverband opgenomen
- Kenmerken gok+ : idem, maar enkel voor kleuters
- Kenmerken R&T : enkel taal, met drempels



# Uitgangspunten van een nieuw omkaderingssysteem

1. Het kleuteronderwijs beter omkaderen
  - er wordt gekozen voor 1 lestijdschaal voor het hele basisonderwijs, namelijk de huidige schaal van het lager onderwijs
  - Geen onderscheid tussen de oktobertelling en de februaritelling
  - Lestijdschaal van Brussel = lestijdschaal van vlaanderen



# Uitgangspunten van een nieuw omkaderingssysteem

1. Het kleuteronderwijs beter omkaderen
  - De instaplestijden tot en met 1 februari worden geïntegreerd, samen met de GOK-lestijden.
  - De aanwendingspercentages worden naar 100% gebracht (ipv 99,375 voor kleuter en 98,425 voor lager)
  - Er wordt extra € 49 miljoen geïmputeerd.

# Uitgangspunten van een nieuw omkaderingssysteem

2. Integratie van de verschillende pakketten
  - We hanteren de systematiek van de werkingsmiddelen waarbij we werken met een basisomkadering en een bandbreedte
  - De basisomkadering is de huidige lestijdenschaal lager onderwijs
  - De bandbreedte bestaat uit lestijden die worden toegekend op basis van leerlingenkenmerken
  - De bandbreedte bedraagt 10%

# Uitgangspunten van een nieuw omkaderingssysteem

2. Integratie van de verschillende pakketten
- De leerlingenkenmerken zijn het opleidingsniveau van de moeder, de thuistaal en “recht op een schooltoelage”. Het criterium “Buurt” wordt niet weerhouden.
  - Het aandeel van elk kenmerk :
    - Opleiding moeder : 45%
    - Thuistaal : 35%
    - Schooltoelage 20%
  - Taal is een afzonderlijke indicator geworden

# Uitgangspunten van een nieuw omkaderingssysteem

2. Integratie van de verschillende pakketten
  - De bodemgrens van 10% vervalt : elke school heeft recht op lestijden op basis leerlingenkenmerken
  - Als kleuter = lager komt ook het pakket bewegingsopvoeding in de schalen
  - Ongeveer 3% van de lestijdenschaal wordt gebruikt om de bandbreedte van 10% te realiseren

# Uitgangspunten van een nieuw omkaderingssysteem

3. Gelijke behandeling van scholen :
- De gemiddelde leraar-leerlingenratio is het uitgangspunt bij het opzet tot het gelijk behandelen van scholen in eenzelfde situatie.
  - De mogelijkheid van de aparte telling voor scholen met VP's op een afstand van 2 km wordt geschrapt
  - Het systeem van instaplestijden wordt geïntegreerd tot en met 1 februari
  - “Engineering” door scholen wordt sterk afgeremd.

# Uitgangspunten van een nieuw omkaderingssysteem

## 4. Compenserende maatregelen

- De meest kwetsbare leerlingen blijven zoals nu aan anderhalf tellen ipv aan één
- Brussel : gezien de specifieke omgevingstaal krijgen Brusselse scholen een weging van 1,1
- Dunbevolkte gebieden : om het bestaansrecht van dorpsscholen in rurale gebieden te garanderen krijgen geïsoleerde scholen of geïsoleerde VP's in gemeenten < 200 inwoners/km<sup>2</sup> een weging van 1,1

## Aantal lestijden per niveau

	oud	nieuw	verschil
kleuter	339.405	367.377	27.972
lager	529.675	538.146	8.471
totaal	869.080	905.523	36.443

	oud	nieuw
kleuter	100,0%	108,2%
lager	100,0%	101,6%
totaal	100,0%	104,2%

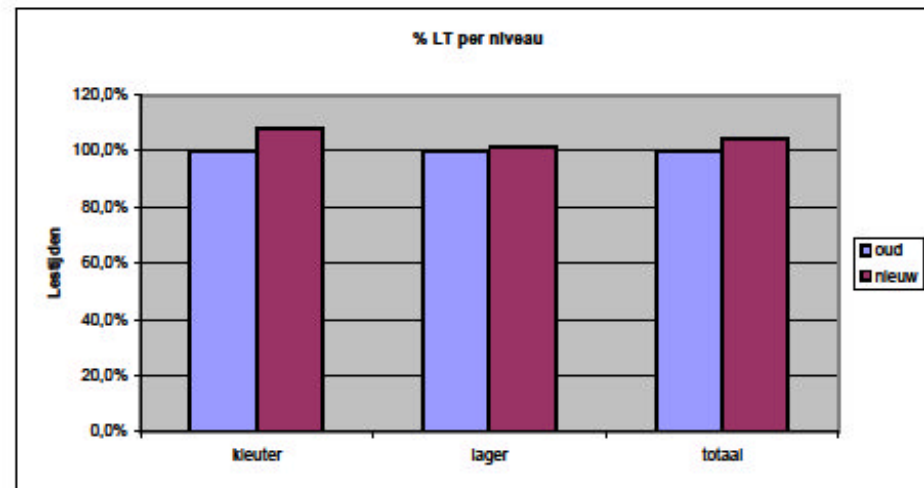
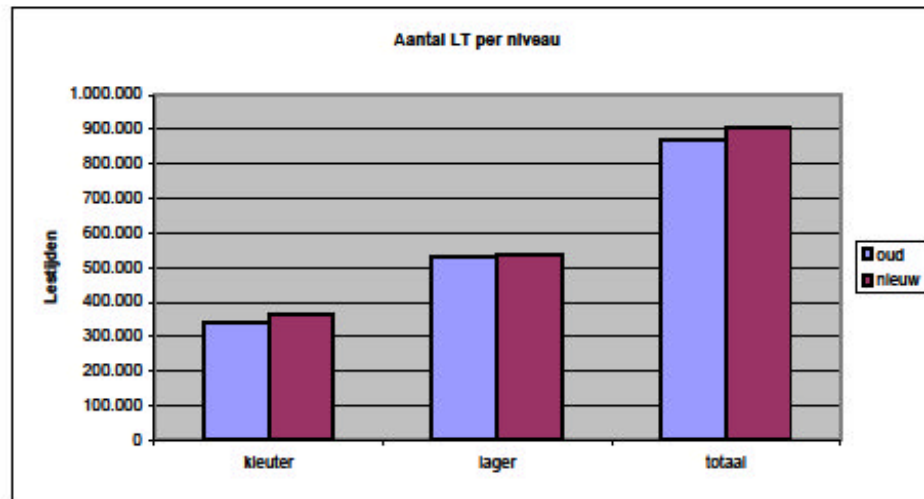

—  
INSTELLINGE

# Kwaliteitsbewaking

- Kwaliteitsbewaking
  - Tot nu was er een driejaarlijkse GOK-doorlichting
  - De wijze waarop scholen met hun bandbreedte-lestijden omgaan wordt opgenomen in de reguliere schooldoorlichtingen

# Timing

- Decreet ligt momenteel bij IF
- Eerste principiële goedkeuring op de Vlaamse Regering voor het zomerreces
- Ingangsdatum van het nieuwe decreet is 1 september 2012



*The real question is how to use the available funds wisely.*

*The best evidence supports the policy prescription :*

*“Invest in the Very Young”*

*James Heckman*